

**Отчет
«Итоги работы коллектива
Сыктывкарского лесного института
в 2021/22 учебном году»**

Л. А. Гурьева, директор СЛИ

16.06.2022



2021

Результаты мониторинга эффективности деятельности образовательных организаций высшего образования*

Наименование показателя	Медианные значения по			2019	2020 / Динамика	2021 (поданы сведения 30.04.2022)
	по РФ	по субъекту	по ведомственной принадлежности			
Е.1. Образовательная деятельность	62,30	56,90	62,88	57,79	56,90 -1,5%	59,01 ↑
Е.2. Научно-исследовательская деятельность	103,30	20,30	110,60	24,91	20,32 -18,4%	9,27 ↓
Е.4. Финансово-экономическая деятельность	2 764,80	4 143,40	2 971,80	2 851,10	3 315,74 +16,3%	3720,03 ↑
Е.5. Заработная плата ППС	210,30	200,00	216,20	197,98	200,05 +1,0%	196,54 ↓
Е.7. Контингент студентов	239,50	208,50	259,00	688,60	590,70 -14,2%	669,90 ↑
Е.8. Дополнительный показатель	3,41	2,80	3,36	2,82	2,80 -0,7%	2,95 ↑

*<https://monitoring.miccedu.ru/>

Численность студентов на 01 июня

Показатель	Всего	Бюджет (чел.)	Контракт (чел.)
Контингент:			
2020 г.	1529	941	588
2021 г.	1436	971	465
2022 г.	1349	900	449
Выпуск:			
2020 г.	404	270	134
2021 г.	297	219	77
2022 г.	245	176	69
Отчислено за 2020/21 уч. год.	155	104	51
Отчислено за 2021/22 уч. год.	153	128	25
Прием 2022 г.	416+?	416	?
Контингент на 01.09.2021	1444	1039	405
Контингент на 01.09.2022 (без учета приема по договору на обучение в 2022 г.)	1520+?	1140	380+?

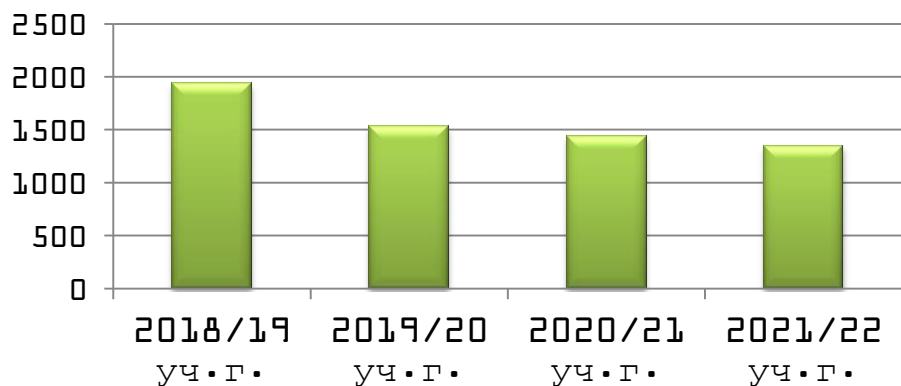

Отчислены по причине:

- в связи с невозвращением из академического отпуска - **2 чел.**;
- перевод в другой вуз - **6 чел.** (2021 г. - **4 чел.**) ;
- по собственному желанию - **39 чел.** (2021 г. - **49 чел.**) ;
- невыполнение учебного плана - **106 чел.** (2021 г. - **102 чел.**)

Контрольные цифры приема СЛИ

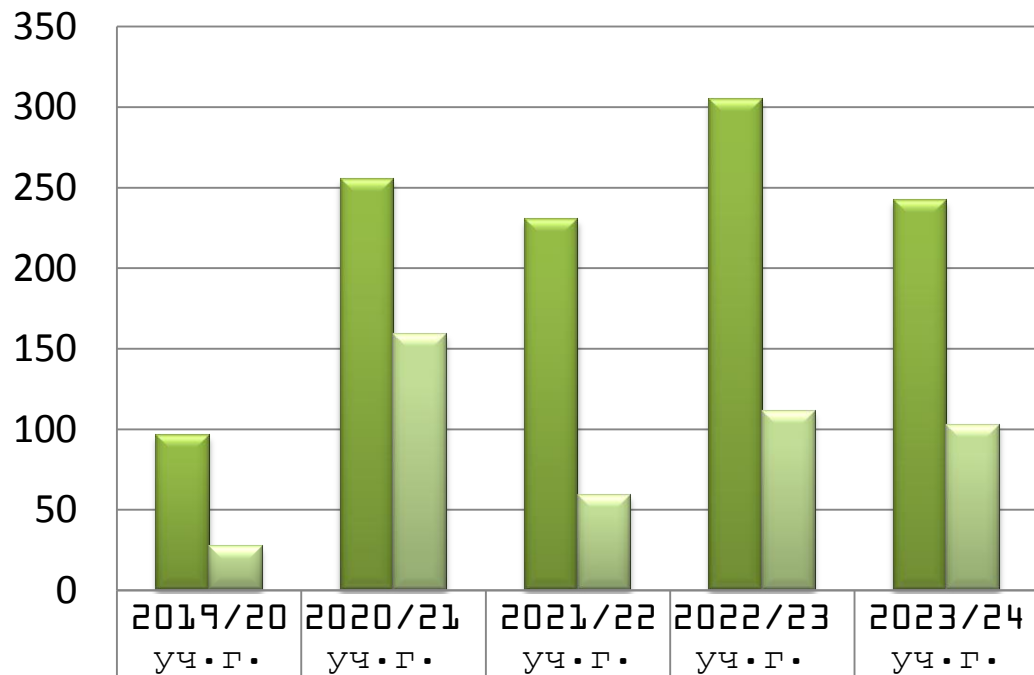

■ Очная форма	96	255	230	305	242
■ Заочная форма	27	159	59	111	103

Всего: 123 414 289 416 345



Численность коллектива СЛИ

На **01.06.2022** в СЛИ работают **185 чел.**

(на 01.06.2021 - 206 чел.)

Кафедра	Всего	Штатные	Внешние совместители	Внутренние совместители	Ставки
Экономика и управление	15	10	2	3	10,96
Физика и автоматизация технологических процессов и производств	17	5	8	4	8,43
Технологические, транспортные машины и оборудование	11	7	3	-	6,82
Ландшафтная архитектура, строительство и землеустройство	12	5	7	-	6,21
Агроинженерия, электро- и теплоэнергетика	8	3	5	-	4,81
Лесное хозяйство и деревообработка	9	2	6	1	3,04
Химическая технология и техносферная безопасность	10	2	6	2	3,88
Всего:	81	34	37	10	44,15

Новая кафедра
на 2022/23 уч.г.
- «Лесное
хозяйство и
лесопромышленные
технологии»

Финансовая обеспеченность

Источники финансирования	2019 г.		2020 г.		2021 г.		Абсолютное отклонение 2021 г. к 2020 г., тыс. руб.
	тыс. руб.	%	тыс. руб.	%	тыс. руб.	%	
1. Субсидии федерального бюджета, в том числе:	117 061	70,7	134 717	77,9	151 365	82,6	+16 648
- на выполнение государственного задания	87 625	-	101 307	-	111 745	-	+10 438
- на иные цели	29 436	-	33 410	-	39 620	-	+6 210
2. Средства приносящей доход деятельности	48 561	29,3	38 318	22,1	31 847	17,4	-6 471
Всего:	165 622	100,0	173 035	100,0	183 212	100,0	+10 177

2022

ГОД
(по плану
ФХД)

149 815

тыс. руб.

субсидии
федерального
бюджета

37 000

тыс. руб.

планируемая сумма поступлений
из средств приносящей доход
деятельности

Образовательная деятельность

31

ООП ВО было реализовано в 2021/22 уч.г.

34

ООП ВО будет реализовано в 2022/23 уч.г.



ООП обеспечены рабочими программами и ФОС

- ↪ Формирование системы практической подготовке обучающихся
- ↪ Развитие эффективной системы внутренней и внешней оценки качества образовательной деятельности и подготовки обучающихся.
 - ! В процессе проведения внутренней оценки были **выявлены отклонения** от порогового значения данных показателей (индикаторов).
 - ! **Впервые в 2021/22 учебном году** был проведён **сертифицированный экзамен по внешней оценки качества образовательной деятельности и подготовки обучающихся**, позволяющий оценить качество фундаментальной подготовки студентов в форме онлайн-тестирования с применением прокторинга (ФЭПО-pro).
- ↪ Внедрение автоматизированного учета академической задолженности студентов
- ↪ На 2022/2023 учебный год были разработаны новые основные образовательные программы высшего образования по ФГОС ВО (3++):
 - «Машины и оборудование лесного комплекса» по направлению подготовки 15.03.02 «Технологические машины и оборудование»;
 - «Автоматизация технологических процессов и производств» по направлению подготовки 15.03.04 «Автоматизация технологических процессов и производств»;
- ↪ Работа библиотеки СЛИ, использование информационно-библиотечной системы «ИРБИС», ЭБС «Лань» и «Университетская библиотека онлайн»

Информационное обеспечение образовательной деятельности

Личный кабинет преподавателя

Объявления	Профиль	Ведомости по дисциплинам	Оценки/Портфолио обучающихся
Образовательные программы	ВЕР	Рабочие программы	Материалы дисциплин
Промежуточная аттестация	Библиотечные системы и ЭОР	Взаимодействие со студентами	
Внутренняя оценка качества	РИАЦ	Материалы преподавателей	

Объявления

Уважанию преподавателей! Региональный центр информационной безопасности детей и молодежи ГАУ Республики Коми «ИРЦКО» в период с 23.02.2022 по 23.03.2022 года проводит онлайн-анкетирование, в целях изучения жизнедеятельности детей и молодежи в сети Интернет, уровня цифровой грамотности в вопросах информационной безопасности родителей и родителей. На сайте с этим адресом Вас просят анкетирование <https://forms.gle/AAoE2m5WvUvY35Z> до 10 марта 2022 года.

Уважанию преподавателей! Получить доступ к СДО Moodle можно по адресу <https://moodle.sli.ru>. Ваш логин совпадает с email (электронной почтой) для личного кабинета. Пароль по умолчанию - 123456. После первого входа в систему вам предложат сменить пароль.

Уважанию преподавателей! Вам необходимо зарегистрироваться на сервере голосового общения Discord СЛИ. Ссылка на сервер СЛИ: <https://discord.gg/ub3a738>. Для снятия ограничений на сервере и получения доступа ко всем текстовым и голосовым каналам привяжите учетную запись донора в разделе «Профиль».

Инструкции по Discord и правила личной жизни (инструкции для студентов, аналогов и для преподавателей) (PDF, 1 МБ).

ЭИОС СЛИ

940 материалов
19000 сообщений
10000 файлов

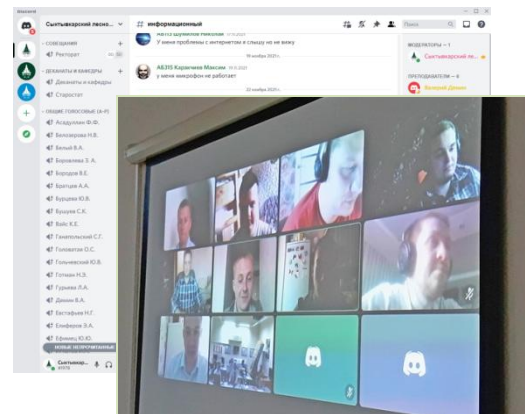

ВИДЕОСВЯЗЬ

2100 пользователей
Именованные каналы
Регистрация через сайт СЛИ

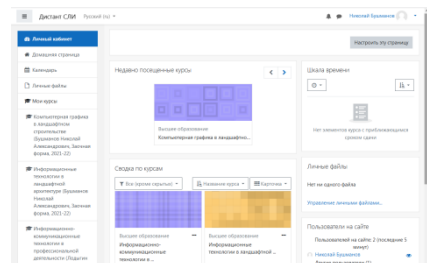

LMS Moodle

Внедрение системы управления обучением (learning management system)

Импортированы все студенты и преподаватели вуза, дисциплины образовательных программ

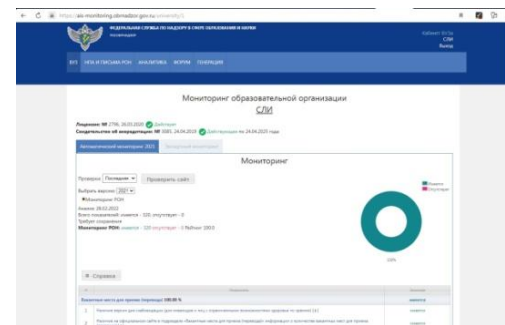

ПРОВЕРКИ

100% соответствие
Мониторинг сайта 2021

Работы по выполнению требований 2022 года, в.т.ч по кадровому составу ОП, ЭЦП и т.д.

Автоматизация учебного процесса и административной деятельности



Новое оборудование

Класс № 318
12 компьютеров,
2 стнда
«Электрические машины»
и «Определение
теплопроводности и
теплоизоляционности
материалов» (на сумму
более 1700 тыс. руб.)

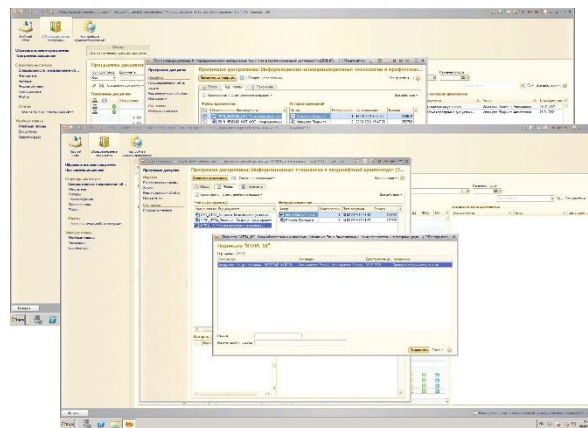

ЭЦП

Новый модуль
в АСУ ВУЗ -
ФОП



Видеонаблюдение

2 компьютерных
класса оснащены
системой
видеонаблюдения

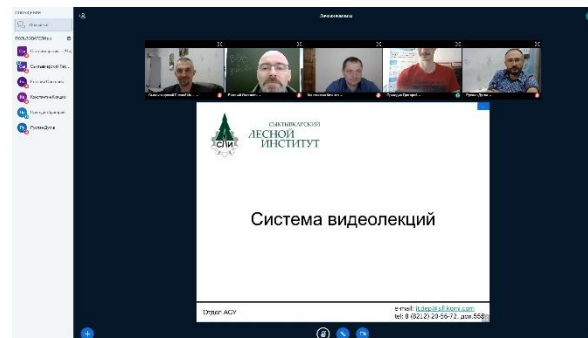

Внутривузовская система ВКС

Обновляется
и
модернизируется

Текущие и регламентные работы

- Техническое сопровождение мероприятий
- Техническое сопровождение приёмной кампании
- Техническое сопровождение и поддержка эксплуатации ЭЦП
- Техническое сопровождение и обслуживание программно-аппаратных средств компьютерных классов и подразделений СЛИ
- Восстановлены после поломок разной степени сложности 59 рабочих станций
- Проведены работы по заправке и замене картриджей для принтеров в количестве более 200 единиц.
- Проведено полное техническое обслуживание парка серверного оборудования, а также парка рабочих станций подразделений СЛИ
- Проведены регламентные работы по обновлению серверов и созданию резервных копий критически важных данных, распространению антивирусных баз, контролю уровня безопасности

Дополнительное образование

652

слушателей в
2021/22 уч.г.
(показатель на
01.06.2022)

67

профессиональная
переподготовка

83

профессиональное
обучение

187

повышение
квалификации

897

слушателей в
2020/21 уч.г.
(показатель на
31.12.2021)

Проблемы

- ежегодное снижение численности студентов и, как следствие, уменьшение количества лиц, желающих получить дополнительное образование;
- падение реальных денежных доходов населения;
- конкуренция со стороны других учебных заведений.

6 новых разработанных и внедренных образовательных программ



Финансирование НИР

Кафедра	Штатные ППС	Внешние финансирование НИР (тыс.руб.)
Экономика и управление	10	50,0
Технологические, транспортные машины и оборудование	7	16,710
Физика и автоматизация технологических процессов и производств	5	320,00
Агроинженерия, электро- и теплоэнергетика	3	-
Ландшафтная архитектура, строительство и землеустройство	5	-
Лесное хозяйство и деревообработка	2	120,0
Химическая технология и техносферная безопасность	2	-

Кафедрами ЭиУ и ЛХиДО

была проведена экспертиза 10 инвестиционных проектов

на общую сумму – 385,0 тыс. рублей

Доходы от НИОКР в расчете на одного ННР за 2021 г. составили **9,27 тыс. руб.**



60

тыс. руб.

Наука, исследования, инновации



Утверждена новая тема «Разработка научных основ современных инновационных технологий лесного комплекса в условиях реализации в Республике Коми национальных проектов "Наука" и "Экология"»

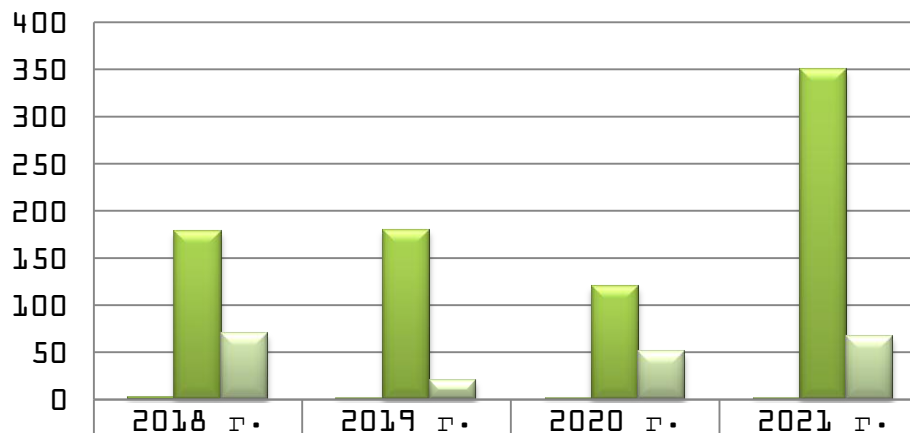

	2018 г.	2019 г.	2020 г.	2021 г.
■ Сборники	3	2	2	2
■ Цитирование РИНЦ	178	180	120	350
■ Индексируемые статьи	70	20	50	67

получен **патент на изобретение** «Транспортная система на основе взаимодействия движущихся магнитных источников путепровода и транспортного модуля» и получен **патент на полезную модель** «Каретка канатной трелевочной установки».

2 свидетельства о государственной регистрации программ для ЭВМ: «Программа имитационного моделирования ветки автомобильной лесовозной дороги» и «Программа имитационного моделирования сушки шпона».

Издана монография



Результаты НИР студентов

№ п/п	Наименование	2019 г.	2020 г.	2021 г.
1.	Доклады на научных конференциях, семинарах и т.п. всех уровней, всего, из них:	155	171	165
2.	- международных, всероссийских, региональных	95	130	120
3.	Научные публикации	80	53 ↓	70
4.	Медали, премии, дипломы, грамоты, полученные на конкурсах на лучшую научную работу и на выставках (всего)	58	190	63
5.	Стипендии Правительства РФ	3	3	-
6.	Стипендии Правительства РК	7	9	9

- ✈️ ✓ Победа в региональном этапе Российской национальной премии «Студент года 2021» среди образовательных организациях высшего образования Республики Коми
- ✓ Победа на региональном уровне Всероссийского конкурса «Студент года. Архитекторы 2021».
- ✈️ ✓ **1 место** в V Межвузовской инновационной неделе «ИННОЭВЕНТ 2022», проводимой СПбГЛТУ имени С.М. Кирова (г. Санкт-Петербург).

8 выпускников УИЛ «Полигон инновационных идей»

7 Лауреатов студенческой науки СЛИ

11 сторонних научных мероприятий

Воспитательная работа



ОСНОВНЫЕ ЗАДАЧИ:

- адаптация студентов к вузовской системе обучения, новым общественным отношениям, новой среде;
- развитие учебно-организационных навыков, поддержка учебно-познавательной активности обучающихся, обеспечение психологической поддержки учебно-воспитательного процесса.



Более 10

студенческих
объединений

Более 70

мероприятий
проведено в 2021/22
учебном году



Одна из задач СЛИ - сотрудничество с органами власти, общественными объединениями и некоммерческим сектором, участие в общественно значимых проектах

Гурьева Л. А.

член комиссии по формированию резерва управленческих кадров РК при Администрации Главы РК;
член комиссии по координации работы по противодействию коррупции в РК при Администрации Главы РК;
зам. председателя комиссии по наградам при Администрации Главы РК;
зам. председателя Общественной палаты Республики Коми;
член правления Союза женщин РК и др.

Рауш Е. А.

член Общественного совета при Министерстве финансов РК

Кузнецов Д. В.

член Антитеррористической комиссии РК;
член Межведомственной комиссии по предотвращению распространения ВИЧ-инфекции на территории РК при Министерстве здравоохранения РК

Ковалевская М. Д.

член аттестационной комиссии и член комиссии в качестве независимого эксперта по урегулированию конфликта интересов при Федеральной инспекции труда в РК;
член аттестационной комиссии и член комиссии в качестве независимого эксперта по урегулированию конфликта интересов при Министерстве финансов РК и др.

Седусова Н. М.

член Общественного совета при Министерстве природных ресурсов и охраны окружающей среды РК

Бушманов Н. А.

эксперт регионального этапа Национального чемпионата проф. мастерства для людей с инвалидностью «Абилимпикс»

Хохлова Е. В.

Член Комитета по инновациям и развитию новых технологий
Член Управляющего совета научно-образовательного центра мирового уровня Республики Коми «Технологии здоровьесбережения населения Севера»

Широченко А. М.

Член в составе Координационного совета по духовно-нравственному воспитанию детей и молодежи при Правительстве РК;
член регионального штаба ОНФ;
член правления Союза женщин РК и др.

Морозова Е. В.

член Координационного совета по повышению финансовой грамотности в РК и по вопросу финансового просвещения при Министерстве финансов РК

Самородницкий А. А.

член организационного комитета регионального конкурса «Большие вызовы» при Министерстве образования, науки и молодежной политики РК

Пахучий В. В.

член Комиссии по вопросам функционирования особо охраняемых природных территорий регионального значения при Министерстве природных ресурсов и охраны окружающей среды РК

Паршина Е. И.

член Комиссии по редким и находящимся под угрозой исчезновения объектам животного и растительного мира при Министерстве природных ресурсов и охраны окружающей среды РК

Плешев Д. А.

член технопарка РК при Министерстве образования, науки и молодежной политики РК и др.

Юридическое сопровождение



Подготовка документов по проверкам:

- **Прокуратуры города Сыктывкара Республики Коми** - по готовности СЛИ к началу учебного года; соблюдению требований к антитеррористической защищенности объектов (территорий); соблюдению требований законодательства об образовании в том числе в части применения электронного обучения, дистанционных образовательных технологий;
- **Министерства образования, науки и молодежной политики Республики Коми** - о проведении в образовательных организациях занятий по воспитанию патриотизма, культуры мирного поведения, межнациональной (межэтнической) и межконфессиональной дружбы, по обучению навыкам бесконфликтного общения, а также умению отстаивать собственное мнение, противодействовать социально опасному поведению (в том числе вовлечению в экстремистскую деятельность) всеми законными способами;
- **Отдел надзорной деятельности и профилактической работы г. Сыктывкара Управления надзорной деятельности и профилактической работы Главного управления МЧС России по Республике Коми** - на предмет соблюдения требований пожарной безопасности;
- Военный Комиссариат г. Сыктывкара и Сыктывдинского района Республики Коми.

замечаний нет

Судебное и досудебное урегулирование споров

Работа по оформлению документов в отношении объектов имущества и др.

181 договоров о сотрудничестве

41 электронная процедура по закупке товаров, работ, услуг

Хозяйственная деятельность

↪ Ремонтные работы:

- текущий ремонт коридоров 1,2 и 3 этаж (ул. Ленина, д. 39);
- выполнен текущий ремонт аудиторий (ул. Ленина, д. 39);
- замена трассы холодного водоснабжения (ул. Ленина, д. 39-2 (подвал)).
- замена оконных блоков в учебном корпусе по ул. Ленина, д.39

↪ Замена и ремонт электросети и сетевого оборудования, оборудования водоснабжения и др.

↪ Работы по демонтажу

↪ Благоустройство дендроучастка и сквера СЛИ

↪ Проведения ряда мероприятий в рамках профилактики распространения новой коронавирусной инфекции

↪ Проведение мероприятий по охране труда, пожарной безопасности, гражданской обороны и антитеррористической безопасности

и многое другое



Основные задачи института на 2022/23 уч.г.

- ✓ Реализация актуализированных ОП ВО в соответствии с ФГОС ВОЗ++
- ✓ Развитие системы практической подготовки студентов в рамках практик и дисциплин
- ✓ Развитие внутренней оценки качества подготовки обучающихся СЛИ
- ✓ Создание полноценных онлайн-курсов и развитие дистанционного обучения
- ✓ Усовершенствование системы профориентационной и довузовской подготовки школьников на базе СЛИ
- ✓ Внедрение рабочей программы воспитания и календарного плана воспитательной работы
- ✓ Привлечение дополнительных средств приносящей доход деятельности за счет финансирования по договорам и открытие новых образовательных программ переподготовки и повышения квалификации на базе ЦДО СЛИ
- ✓ Повышение публикационной активности ППС
- ✓ Сохранение социальных программ для работников СЛИ
- ✓ Расширение деятельности по реализации «третьей миссии» СЛИ - вклад института в социально-экономическое развитие региона



**Спасибо за
внимание**